pinegin.ru

Инструкция по наклейке фотообоев встык

Подготовительные работы

Перед наклейкой подготовьте клей для тяжелых виниловых обоев на флизелиновой основе, уровень, карандаш, широкую кисть, емкость для разведения клея, нож канцелярский, валики прикаточные для обоев (широкий и для стыков), губку поролоновую. Оклеиваемая поверхность должна быть сухой, ровной, загрунтованной, белого цвета.

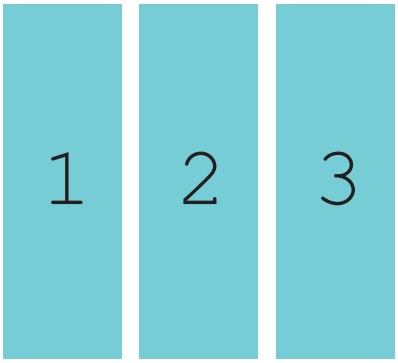

1. Осмотрите полотна, проверьте комплектность и определите последовательность наклейки.

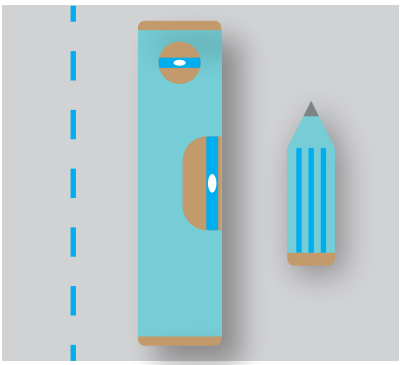

2. При помощи уровня начертите направляющую вертикальную линию.

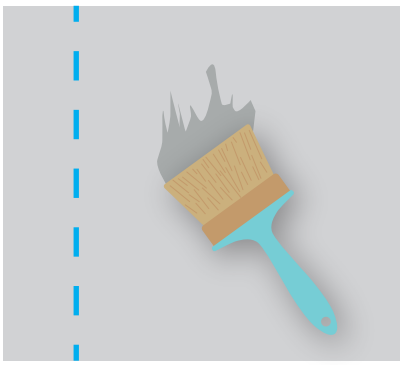

3. На подготовленную стену нанесите клей.

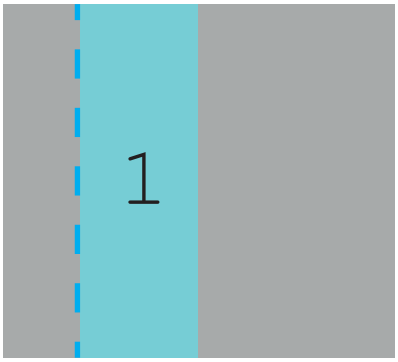

4. Приложите полотно к стене, ориентируясь по вертикальной вспомогательной линии.

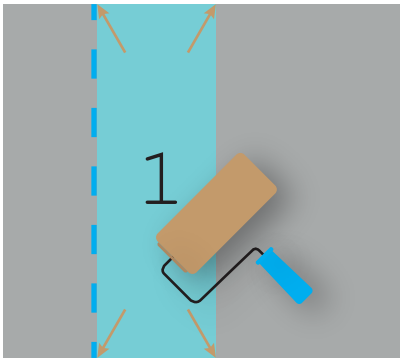

5. Прикаточным валиком разгладьте полотно до исчезновения пузырей.

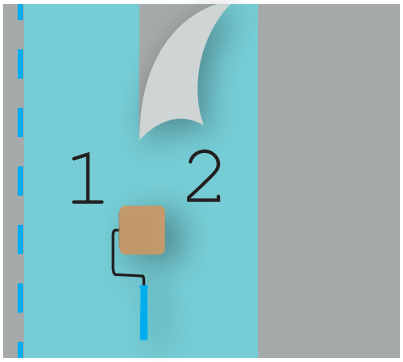

6. Наклейте следующее полотно, совместив рисунок. Прокатайте стык валиком для стыков.

ВНИМАНИЕ

1. Упакованные фотообои выдержать в течении суток в помещении, где планируется наклейка.
2. Перед началом наклейки проверьте соответствие параметров готовых фотообоев с условиями заказа: изображение, размеры, количество и целостность полотен, цвет (допустимо несовпадение оттенка полотен с изображением на экранах компьютеров и смартфонов).
3. В процессе наклейки излишки клея аккуратно удаляйте сухой поролоновой губкой, не размазывая.
4. Запрещено использовать шпатели, тряпки, щетки и т.д. в процессе монтажа фотообоев.
5. Фотообои предназначены для наклейки встык. Стыки могут быть заметны. Возможно допустимое расхождение сюжета на стыках до 3 мм. Чем профессиональнее монтаж, тем менее заметны стыки.
6. Производитель не несет ответственность за действия третьих лиц (монтажников, мастеров по наклеиванию обоев и т.д.) и иные косвенные расходы. При отсутствии цветопробы претензии к цвету и к материалу фотообоев не принимаются.
7. Данные фотоообои являются полиграфической продукцией и не подлежат обязательной сертификации.
8. Запрещено тереть, царапать, оказывать абразивное воздействие на поверхность фотообоев.
9. В процессе эксплуатации запрещено использовать чистящие, моющие средства. Протирать только влажной поролоновой губкой.
10. Работа с возможными претензиями по качеству продукции производится после предоставления качественной видеозаписи процесса распаковки и/или наклейки полотен.

СПАСИБО, ЧТО ВЫБРАЛИ НАС!